PLANIMETRIA scala 1:500

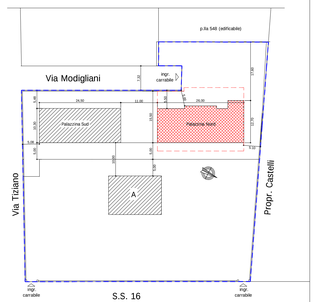

PLANIMETRIA GENERALE SITUAZIONE DI PROGETTO

LEGENDA

limite di proprietà

PALAZZINA NORD (in progetto)

DATI TECNICI	
S.U. PIANO TERRA	MQ. 175,40
S.U. PIANO PRIMO	MQ. 214,30
S.U. PIANO SECONDO	MQ. 214,30
TOTALE S.U.	MQ. 604,00
PARCHEGGI INTERRATO	MQ. 412,93
MQ. 412,93 > 30% di mq. 615	
PORTICI MQ. 52,16	
MQ. 52,16 < 1/3% di mq. 615	

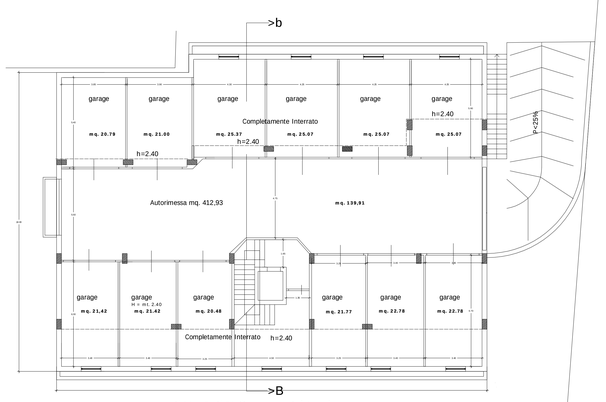

PIANTA PIANO garage Pal.Nord

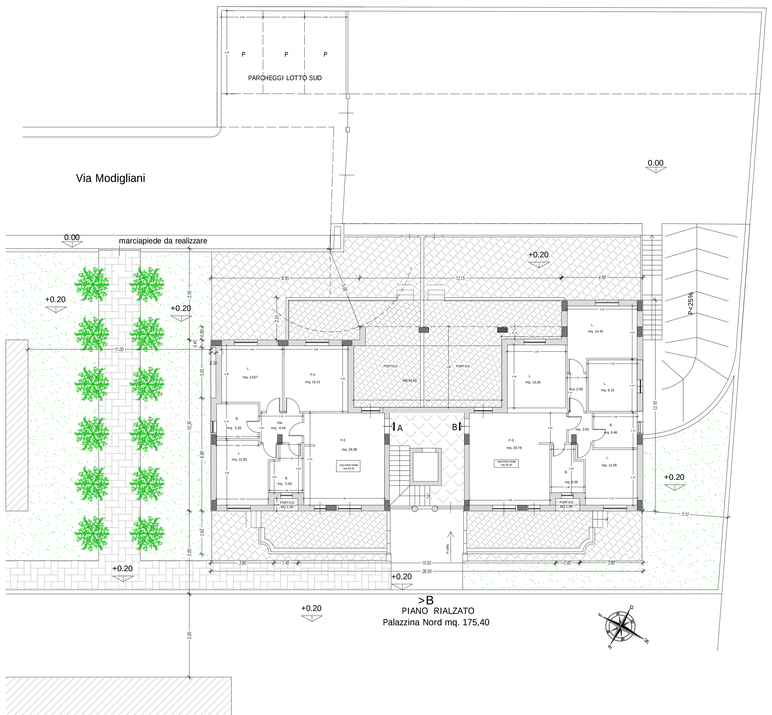

PIANO RIALZATO
Palazzina Nord mq. 175,40

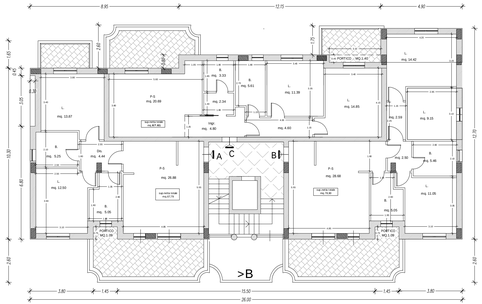

PIANO PRIMO E SECONDO
Palazzina Nord mq. 214,30

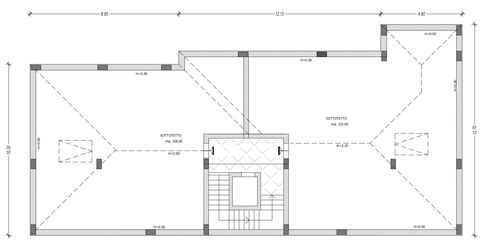

PIANO SOTTOTETTO
Palazzina Nord

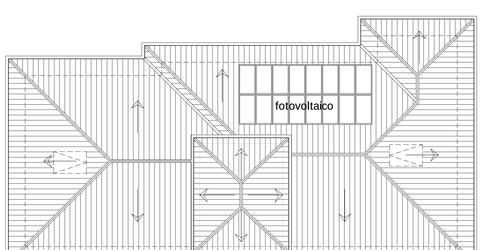

PIANTA COPERTURA
Palazzina Nord

ROSETO DEGLI ABRUZZI
PROVINCIA DI TERAMO

DATA
AGOSTO 2022

PROGETTO:
PIANO DI RECUPERO DI INIZIATIVA PRIVATA IN VARIANTE ALLE NTA DEL PRG VIGENTE (ART.26 SOTTOZONA F2) CON RECUPERO E VALORIZZAZIONE VILLA PARIS E COSTRUZIONE DI DUE FABBRICATI RESIDENZIALI PREVIA DEMOLIZIONE DI FABBRICATI ESISTENTI . DELIBERA DI G.C. N. 226 DEL 17-09-2021

TAVOLA
6

COMMITTENTE :
ABBA SRL

DISEGNO :
PIANTE PALAZZINA NORD - DI PROGETTO

REV.1
SCALA:
1:100

PROGETTISTI
Geom. Franco Di Bonaventura
Via Dellerse 32 Roseto degli Abruzzi (TE)
tel. 329.360.88.70 PEC: franco.dibonaventura@geopec.it

Dott.Ing. Vittorio Cialoni
Via Palermo,5 Roseto degli Abruzzi (TE)
tel. 331.56.53.661 PEC: vittorio.cialoni@ingle.it